ΚΥΠΡΙΑΚΗ ΔΗΜΟΚΡΑΤΙΑ
ΥΠΟΥΡΓΕΙΟ ΟΙΚΟΝΟΜΙΚΩΝ

ΤΜΗΜΑ ΤΕΛΩΝΕΙΩΝ
1440 ΛΕΥΚΩΣΙΑ

Αρ. Φακ.: 04.02.023.002.002.001
12.05.010.003.029.033

14 Φεβρουαρίου 2020

Αρ. Τηλ.: 22601661
Αρ. Φαξ: 22605009
Ηλεκτρ. ταχυδ.: headquarters@customs.mof.gov.cy

Εγκύκλιος ΕΕ «Τ» (801)

Όλο το τελωνειακό προσωπικό

Τροποποίηση των Επεξηγηματικών Σημειώσεων της Συνδυασμένης Ονοματολογίας της ΕΕ αναφορικά με τη διάκριση ΣΟ 2933 49 10

Επισυνάπτεται η τροποποίηση των Επεξηγηματικών Σημειώσεων της Συνδυασμένης Ονοματολογίας της ΕΕ που έχει δημοσιευτεί στην Επίσημη Εφημερίδα της Ευρωπαϊκής Ένωσης C 48/07 ημερομηνίας 12 Φεβρουαρίου 2020.

Με την τροποποίηση αυτή αντικαθίσταται η τρίτη παράγραφος και προστίθενται πρόσθετες παράγραφοι στην επεξηγηματική σημείωση για τη διάκριση «2933 49 10 Παράγωγα αλογονωμένα της κινολίνης. Παράγωγα των κινολινοκαρβοξυλικών οξέων».

(Ειρήνη Παπαντωνίου)
για Αν. Διευθύντρια
Τμήματος Τελωνείων

Κοιν.: Κυπριακό Εμπορικό και Βιομηχανικό Επιμελητήριο: chamber@ccci.org.cy, secgen@ccci.org.cy και maria@ccci.org.cy
Εμπορικό και Βιομηχανικό Επιμελητήριο Λευκωσίας: ncci@ccci.org.cy και Chryso@ccci.org.cy
Εμπορικό και Βιομηχανικό Επιμελητήριο Λεμεσού: chamberl@cytanet.com.cy
Εμπορικό και Βιομηχανικό Επιμελητήριο Αμμοχώστου: info@famagustachamber.org.cy
Εμπορικό και Βιομηχανικό Επιμελητήριο Λάρνακας: lcci@spidernet.com.cy
Εμπορικό και Βιομηχανικό Επιμελητήριο Πάφου: evepafos@cytanet.com.cy
Ομοσπονδία Εργοδοτών και Βιομηχάνων Κύπρου: cchristofides@oeb.org.cy
Σύνδεσμος Τελωνειακών Πρακτόρων και Διαμεταφορέων Κύπρου: custombrokersassociation@cytanet.com.cy και forwarders@cytanet.com.cy
Παγκύπρια Ένωση Εκτελωνιστών και Διαμεταφορέων: Chryso@ccci.org.cy
Σύνδεσμος Γενικών Αποθηκών Κύπρου: info@famagustachamber.org.cy
Σύνδεσμο Ναυτικών Πρακτόρων Κύπρου: info@csa-cy.org
Αρχή Λιμένων Κύπρου: cpa@cpa.gov.cy
Π.Ο.Β.Ε.Κ: povekcy@cytanet.com.cy

Π.Ο.Β.Ε.Κ Λεμεσού: poveklim@cytanet.com.cy
Σύνδεσμος Ταξιδιωτικών Πρακτόρων Κύπρου: acta@acta.org.cy
Τομέας Διαδικτυακής Πληροφόρησης και Επικοινωνίας, για ανάρτηση στην ιστοσελίδα: mtheophilou@customs.mof.gov.cy

ΓΚ/

Επεξηγηματικές Σημειώσεις της Συνδυασμένης Ονοματολογίας της Ευρωπαϊκής Ένωσης

(2020/C 48/07)

Δυνάμει του άρθρου 9 παράγραφος 1 στοιχείο α) του κανονισμού (ΕΟΚ) αριθ. 2658/87 του Συμβουλίου [1](1), οι Επεξηγηματικές Σημειώσεις της Συνδυασμένης Ονοματολογίας της Ευρωπαϊκής Ένωσης [2] τροποποιούνται ως εξής:

*Στη σελίδα 161, στην επεξηγηματική σημείωση για τη διάκριση «**2933 49 10 Παράγωγα αλογονωμένα της κινολίνης. Παράγωγα των κινολινοκαρβοξυλικών οξέων**», η τρίτη παράγραφος αντικαθίσταται και προστίθενται πρόσθετες παράγραφοι:*

«Ο όρος "παράγωγα των κινολινοκαρβοξυλικών οξέων" περιλαμβάνει τα παράγωγα των κινολινοκαρβοξυλικών οξέων στα οποία έχουν υποκατασταθεί ένα ή περισσότερα άτομα υδρογόνου του αρωματικού δακτυλίου και/ή της χαρακτηριστικής ομάδας του οξέος. Ο εν λόγω όρος καλύπτει επίσης τα παράγωγα των κινολινοκαρβοξυλικών οξέων.

Όλα τα 4-υδροξυκινολινικά-3-καρβοξυλικά οξέα (ταυτομερή ενόλης) και όλα τα 4-οξο-1,4-διυδροκινολινικά-3-καρβοξυλικά οξέα (ταυτομερή κετόνης) μπορούν να θεωρούνται παράγωγα των κινολινοκαρβοξυλικών οξέων της διάκρισης 2933 49 10. Η υποκατάσταση οποιουδήποτε ατόμου του δακτυλίου (συμπεριλαμβανομένου του αζώτου) είτε στο ταυτομερές ενόλης είτε στο ταυτομερές κετόνης δεν αφαιρεί το κινολινοκαρβοξυλικό τμήμα του μορίου.

Επιπλέον, δεδομένου ότι το τμήμα καρβοξυλικού οξέος δεν διαδραματίζει κανέναν ρόλο στην ταυτομέρεια κετόνης-ενόλης, ο όρος "κινολινοκαρβοξυλικό οξύ" καλύπτει επίσης, για παράδειγμα, τα 4-υδροξυκινολινικά-2-καρβοξυλικά οξέα και άλλα οπτικά ισομερή.

Παραδείγματα:

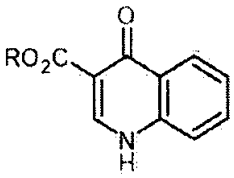

;

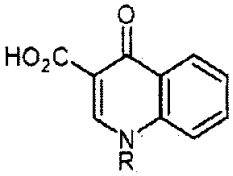

;

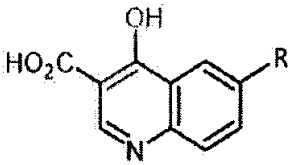

.»

---

[1] Κανονισμός (ΕΟΚ) αριθ. 2658/87 του Συμβουλίου, της 23ης Ιουλίου 1987, για τη δασμολογική και στατιστική ονοματολογία και το κοινό δασμολόγιο (ΕΕ L 256 της 7.9.1987, σ. 1).

[2] ΕΕ C 119 της 29.3.2019, σ. 1.